

Apartamento T2

Lousã | Lousã E Vilarinho | Tapada do tanque

Quartos: 2

Wcs: 2

Área: 98m²

Proprietário: Santander

Email: ricardo.nogueira@servexternos.santander.pt

Comercial: Ricardo Nogueira

Telefone: 938883069

Características

Tipo de Imóvel: Apartamento

Tipologia: T2

Concelho: Lousã

Freguesia: Lousã E Vilarinho

Zona: Tapada do tanque

Área do Logradouro: 0 m2

Negócio: Venda

Ano construção: 2002

Certificado Energético:

Área útil: 98 m2

Área bruta coberta: 98 m2

Área Varandas: ---

Área Estacionamento: 25 m2

Nº de Quartos: 2

Área Terreno: 0 m2

Área Garagem: ---

Área Arrumos: ---

Nº de Salas: 1

Nº de Wcs: 2

Descrição

Imóvel composto por 1 sala(s), 1 quarto(s) e 1 wc(s).

Morada: Padre Daniel Carvalho Montenegro

Tipo de propriedade: Propriedade Plena

Imóvel detido a 100.00%

Coordenadas GPS: 40°07'24"N 8°14'11"W

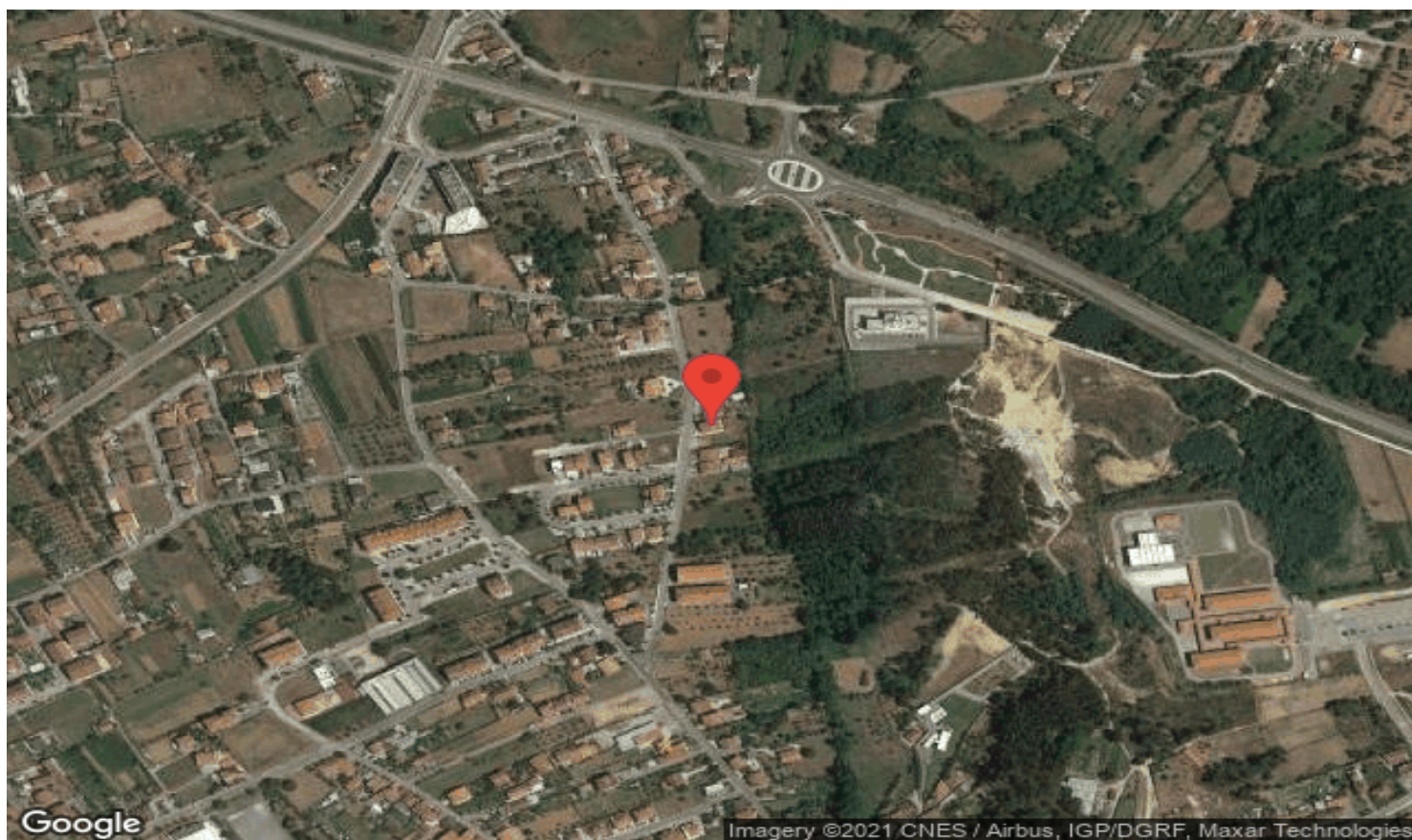

BANCO SANTANDER TOTTA, S.A., com sede em Lisboa, na Rua do Ouro, 88, com o capital social de € 1.256.723.284,00 (mil duzentos e cinquenta e seis milhões setecentos e vinte e três mil duzentos e oitenta e quatro Euro), matriculado na Conservatória de Registo Comercial de Lisboa com o Número Único de Matricula e de Pessoa Coletiva (NIPC) 500 844 321, encontra-se registado na CMVM (Nº 130), e está autorizado pelo Banco de Portugal para o exercício do comércio bancário (Cód. 18).

As informações e indicações disponibilizadas neste site não têm valor contratual, podendo ser alteradas sem aviso prévio a todo o tempo. O Banco não assume qualquer responsabilidade pela atualidade, exatidão, integridade ou qualidade das informações e imagens publicadas.

Para esclarecimento de quaisquer dúvidas ou obtenção de informações complementares, deverá consultar o proprietário e a documentação do imóvel.