

Armazém

Salvaterra de Magos | Muge | Zona industrial

Quartos: 0

WCs: 8

Área: 5765m²

Proprietário: SANTANDER

Email: joao.baranda@santander.pt

Comercial: João Baranda

Telefone: 937661262

Características

Tipo de Imóvel: Armazém	Área do Logradouro: 4540 m ²
Tipologia: Não aplicável	Área útil: 5765 m ²
Concelho: Salvaterra de Magos	Área bruta coberta: 5765 m ²
Freguesia: Muge	Área Estacionamento: 242 m ²
Zona: Zona industrial	Área Terreno: 10000 m ²
Negócio: Venda	Nº de Quartos: 0
Ano construção: 2011	Nº de Salas: 0
Certificado Energético:	Nº de WCs: 8

Descrição

Imóvel composto por 0 sala(s), 0 quarto(s) e 0 wc(s).

Morada: A, S/N e Rua B

Tipo de propriedade: Propriedade Plena

Imóvel detido a 100%

Coordenadas GPS: 39°06'37"N 8°41'35"W

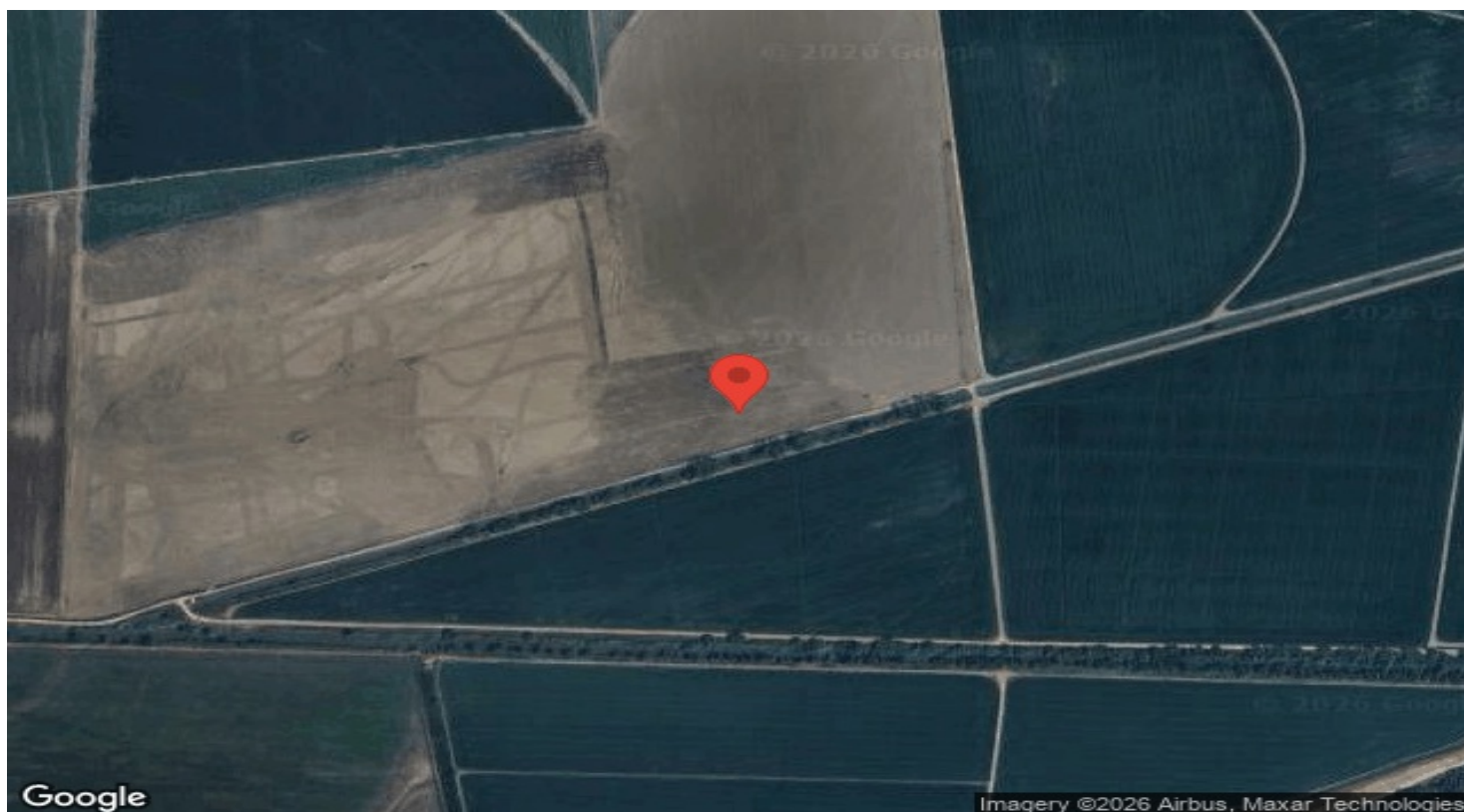

BANCO SANTANDER TOTTA, S.A., com sede em Lisboa, na Rua do Ouro, 88, com o capital social de € 1.256.723.284,00 (mil duzentos e cinquenta e seis milhões setecentos e vinte e três mil duzentos e oitenta e quatro Euro), matriculado na Conservatória de Registo Comercial de Lisboa com o Número Único de Matrícula e de Pessoa Coletiva (NIPC) 500 844 321, encontra-se registado na CMVM (Nº 130), e está autorizado pelo Banco de Portugal para o exercício do comércio bancário (Cód. 18)

As informações e indicações disponibilizadas neste site não têm valor contratual, podendo ser alteradas sem aviso prévio a todo o tempo. O Banco não assume qualquer responsabilidade pela atualidade, exatidão, integridade ou qualidade das informações e imagens publicadas

Para esclarecimento de quaisquer dúvidas ou obtenção de informações complementares, deverá consultar o proprietário e a documentação do imóvel