Santander

Referência: 27066

320 000 €

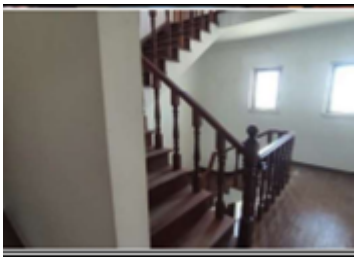

Moradia

Mafra | Milharado | Tituaria, vivenda santa cristina

Quartos: 4 | **Wcs: 3** | **Área: 180m2**

Proprietário: SANTANDER

Comercial: Dilia Santos

Email: dilia.santos@servexternos.santander.pt

Telefone: 938885885

Referência: 27066

320 000 €

Características

Tipo de Imóvel: Moradia

Tipologia: Não aplicável

Concelho: Mafra

Freguesia: Milharado

Zona: Tituaria, vivenda santa cristina

Área do Logradouro: 204 m2

Negócio: Venda

Ano construção: 1999

Certificado Energético:

Área útil: 180 m2

Área bruta coberta: 180 m2

Área Varandas: ---

Área Parqueamento: 33 m2

Nº de Quartos: 4

Área Terreno: 310 m2

Área Garagem: ---

Área Arrumos: ---

Nº de Salas: 2

Nº de Wcs: 3

Descrição

Imóvel composto por 2 sala(s), 2 quarto(s) e 2 wc(s).

Morada: 1º de Novembro

Tipo de propriedade: Propriedade Plena
Imóvel detido a 100.00%

Coordenadas GPS: 38°56'53"N 9°12'28"W

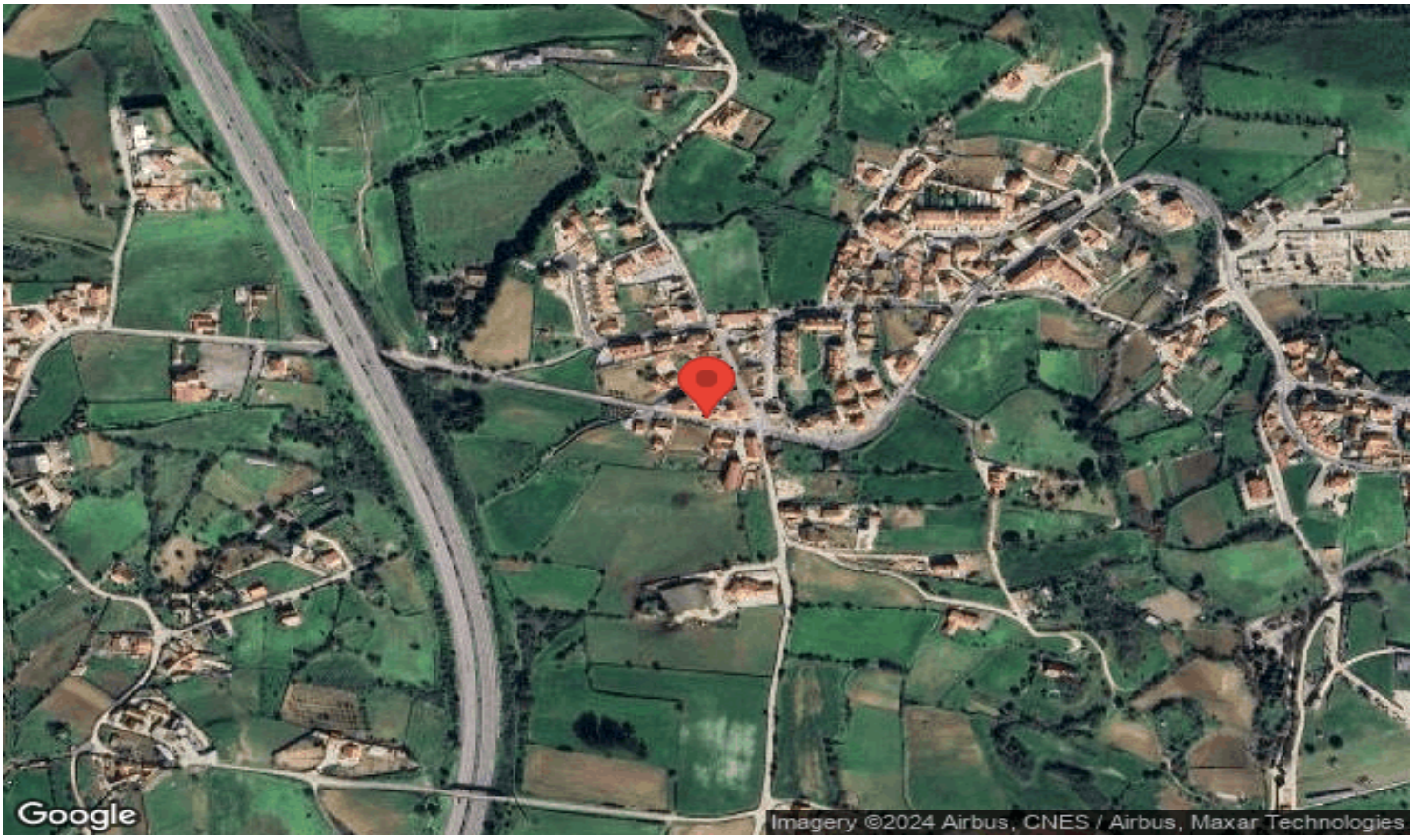

BANCO SANTANDER TOTTA, S.A., com sede em Lisboa, na Rua do Ouro, 88, com o capital social de € 1.256.723.284,00 (mil duzentos e cinquenta e seis milhões setecentos e vinte e três mil duzentos e oitenta e quatro Euro), matriculado na Conservatória de Registo Comercial de Lisboa com o Número Único de Matrícula e de Pessoa Coletiva (NIPC) 500 844 321, encontra-se registado na CMVM (Nº 130), e está autorizado pelo Banco de Portugal para o exercício do comércio bancário (Cód. 18).

As informações e indicações disponibilizadas neste site não têm valor contratual, podendo ser alteradas sem aviso prévio a todo o tempo. O Banco não assume qualquer responsabilidade pela atualidade, exatidão, integridade ou qualidade das informações e imagens publicadas.

Para esclarecimento de quaisquer dúvidas ou obtenção de informações complementares, deverá consultar o proprietário e a documentação do imóvel.