



Outros

Portalegre | Urra | Paineis da estação

Quartos: 0

WCs: 0

Área: 664m²

Proprietário: Totta Urbe

Email: joao.baranda@santander.pt

Comercial: João Baranda

Telefone: 937661262

Características

Tipo de Imóvel: Outros
Tipologia: Não aplicável
Concelho: Portalegre
Freguesia: Urra
Zona: Painei da estação
Negócio: Venda
Ano construção: 2003
Certificado Energético: F

Área do Logradouro: 0 m²
Área útil: 664 m²
Área bruta coberta: 664 m²
Área Parqueamento: 0 m²
Área Terreno: 0 m²
Nº de Quartos: 0
Nº de Salas: 0
Nº de WCs: 0

Descrição

Imóvel composto por 0 sala(s), 0 quarto(s) e 0 wc(s).

Morada: Inglesinhas, Painei da Estação, R/C (Lado Dto)

Tipo de propriedade: Propriedade Plena

Imóvel detido a 100%

Coordenadas GPS: 39°13'27"N 7°24'03"W

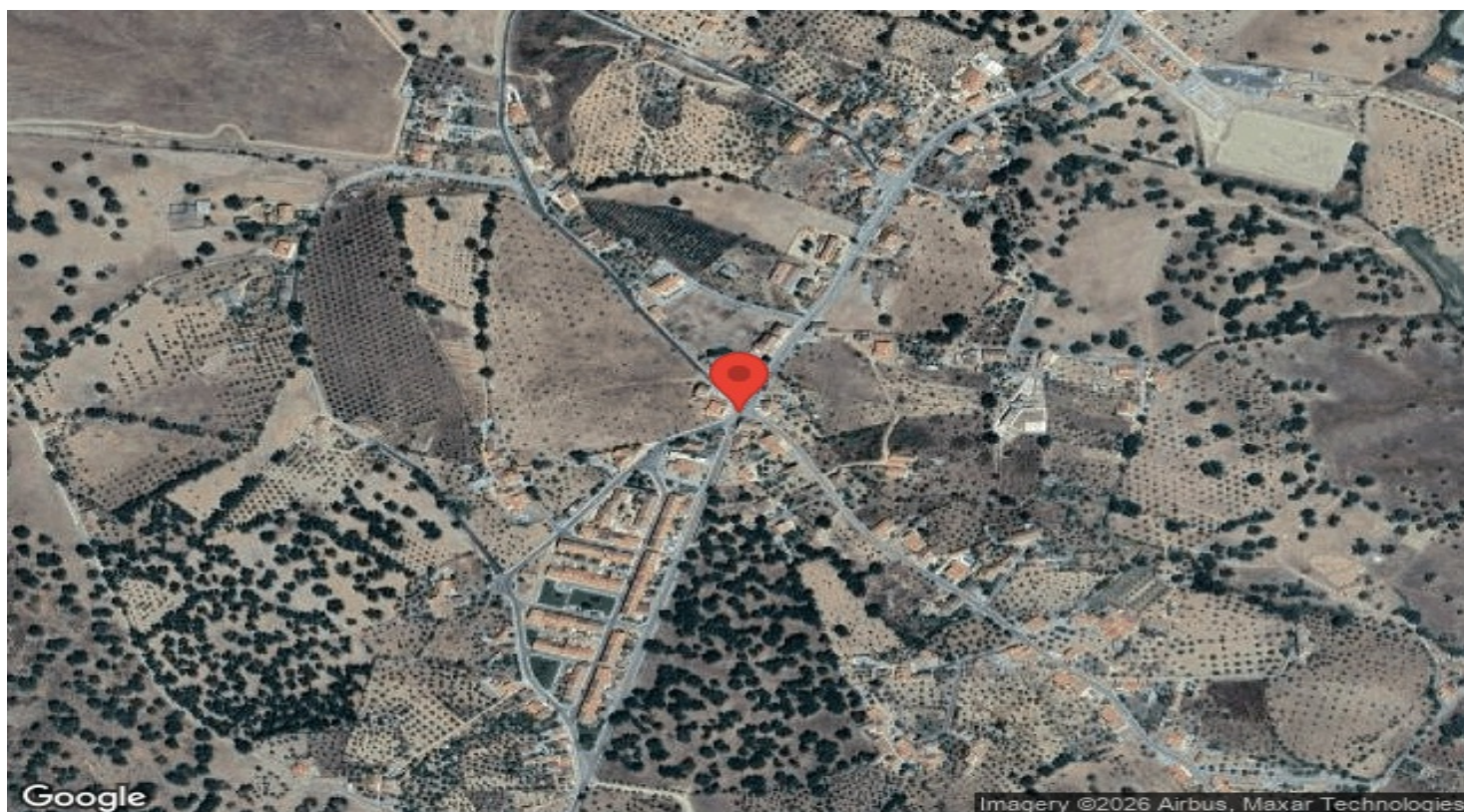

BANCO SANTANDER TOTTA, S.A., com sede em Lisboa, na Rua do Ouro, 88, com o capital social de € 1.256.723.284,00 (mil duzentos e cinquenta e seis milhões setecentos e vinte e três mil duzentos e oitenta e quatro Euro), matriculado na Conservatória de Registo Comercial de Lisboa com o Número Único de Matrícula e de Pessoa Coletiva (NIPC) 500 844 321, encontra-se registado na CMVM (Nº 130), e está autorizado pelo Banco de Portugal para o exercício do comércio bancário (Cód. 18)

As informações e indicações disponibilizadas neste site não têm valor contratual, podendo ser alteradas sem aviso prévio a todo o tempo. O Banco não assume qualquer responsabilidade pela atualidade, exatidão, integridade ou qualidade das informações e imagens publicadas

Para esclarecimento de quaisquer dúvidas ou obtenção de informações complementares, deverá consultar o proprietário e a documentação do imóvel