



Morada

Elvas | Ajuda, Salvador e Santo Ildefonso | Bairro de s. pedro, nº52

Quartos: 4

WCs: 6

Área: 283m²

Proprietário: SANTANDER

Email: joao.baranda@santander.pt

Comercial: João Baranda

Telefone: 937661262

Características

Tipo de Imóvel: Moradia

Tipologia: Não aplicável

Concelho: Elvas

Freguesia: Ajuda, Salvador e Santo Ildefonso

Zona: Bairro de s. pedro, nº52

Negócio: Venda

Ano construção: 1996

Certificado Energético: E

Área do Logradouro: 122 m²

Área útil: 283 m²

Área bruta coberta: 283 m²

Área Parqueamento: 93 m²

Área Terreno: 340 m²

Nº de Quartos: 4

Nº de Salas: 2

Nº de WCs: 6

Descrição

Imóvel composto por 2 sala(s), 2 quarto(s) e 2 wc(s).

Morada: Eurico Gama

Tipo de propriedade: Propriedade Plena

Imóvel detido a 100%

Coordenadas GPS: 38°52'24"N 7°09'47"W

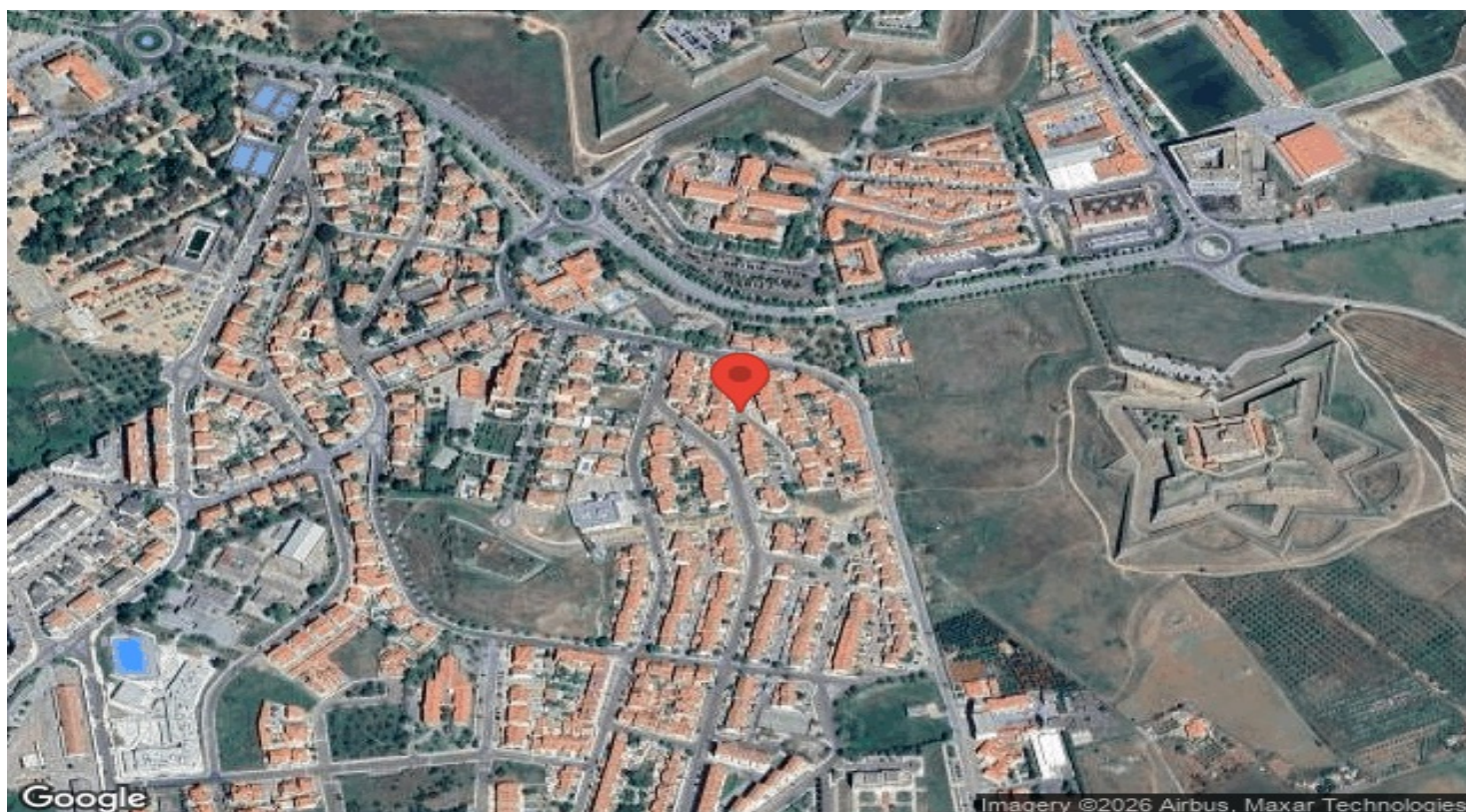

BANCO SANTANDER TOTTA, S.A., com sede em Lisboa, na Rua do Ouro, 88, com o capital social de € 1.256.723.284,00 (mil duzentos e cinquenta e seis milhões setecentos e vinte e três mil duzentos e oitenta e quatro Euro), matriculado na Conservatória de Registo Comercial de Lisboa com o Número Único de Matrícula e de Pessoa Coletiva (NIPC) 500 844 321, encontra-se registado na CMVM (Nº 130), e está autorizado pelo Banco de Portugal para o exercício do comércio bancário (Cód. 18)

As informações e indicações disponibilizadas neste site não têm valor contratual, podendo ser alteradas sem aviso prévio a todo o tempo. O Banco não assume qualquer responsabilidade pela atualidade, exatidão, integridade ou qualidade das informações e imagens publicadas

Para esclarecimento de quaisquer dúvidas ou obtenção de informações complementares, deverá consultar o proprietário e a documentação do imóvel