

Morada

Coruche | Couço | Vinhas da erra

Quartos: 2

WCs: 2

Área: 109m²

Proprietário: SANTANDER

Email: joao.baranda@santander.pt

Comercial: João Baranda

Telefone: 937661262

Características

Tipo de Imóvel: Moradia

Tipologia: Não aplicável

Concelho: Coruche

Freguesia: Couço

Zona: Vinhas da erra

Negócio: Venda

Ano construção: 2006

Certificado Energético: E

Área do Logradouro: 520 m²

Área útil: 109 m²

Área bruta coberta: 109 m²

Área Estacionamento: 0 m²

Área Terreno: 576 m²

Nº de Quartos: 2

Nº de Salas: 1

Nº de WCs: 2

Descrição

Imóvel composto por 1 sala(s), 1 quarto(s) e 1 wc(s).

Morada: da Capadoura

Tipo de propriedade: Propriedade Plena

Imóvel detido a 100%

Coordenadas GPS: 38°59'60"N 8°27'01"W

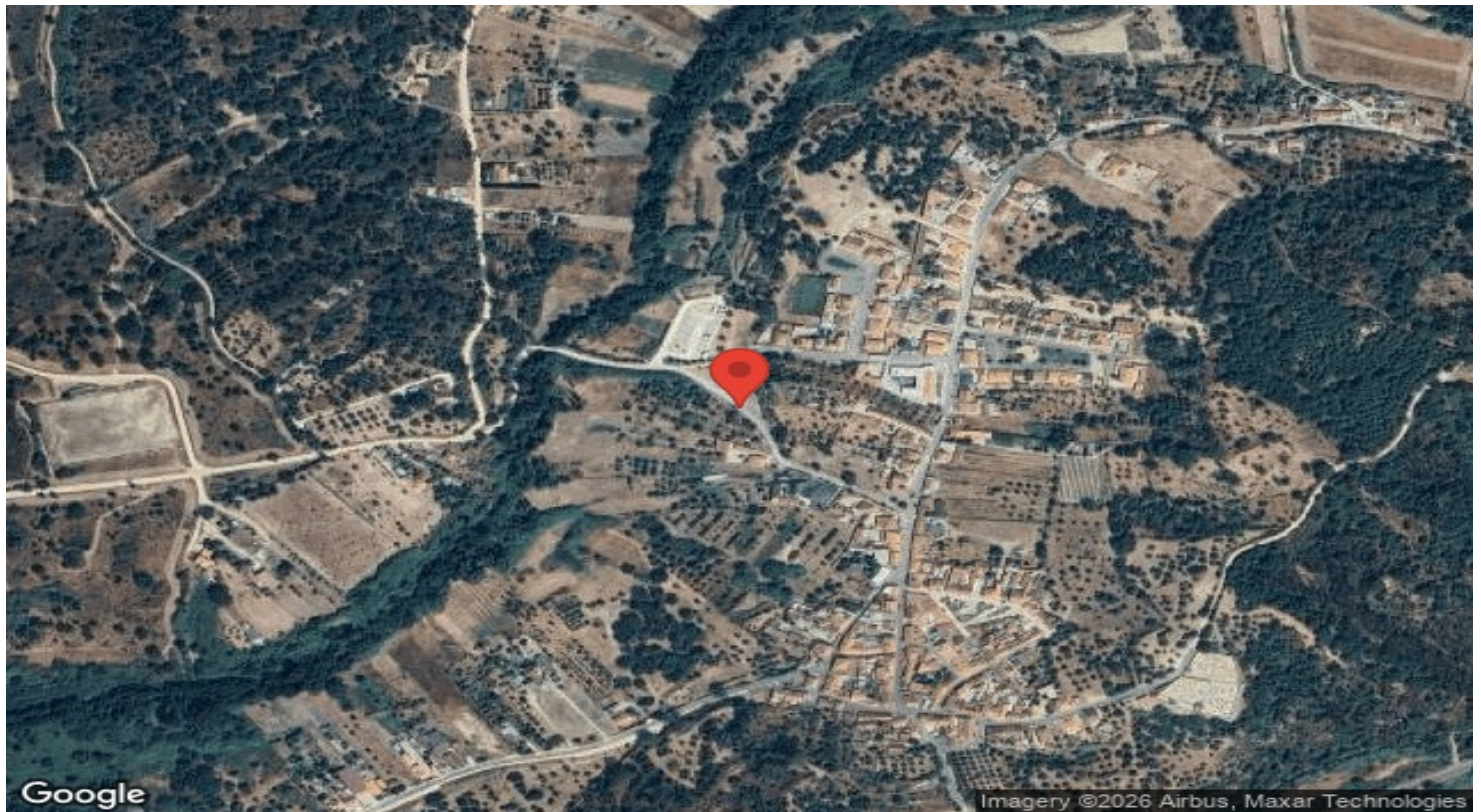

BANCO SANTANDER TOTTA, S.A., com sede em Lisboa, na Rua do Ouro, 88, com o capital social de € 1.256.723.284,00 (mil duzentos e cinquenta e seis milhões setecentos e vinte e três mil duzentos e oitenta e quatro Euro), matriculado na Conservatória de Registo Comercial de Lisboa com o Número Único de Matrícula e de Pessoa Coletiva (NIPC) 500 844 321, encontra-se registado na CMVM (Nº 130), e está autorizado pelo Banco de Portugal para o exercício do comércio bancário (Cód. 18)

As informações e indicações disponibilizadas neste site não têm valor contratual, podendo ser alteradas sem aviso prévio a todo o tempo. O Banco não assume qualquer responsabilidade pela atualidade, exatidão, integridade ou qualidade das informações e imagens publicadas

Para esclarecimento de quaisquer dúvidas ou obtenção de informações complementares, deverá consultar o proprietário e a documentação do imóvel