

Loja / comércio

Loures | Santa Iria de Azoia, São João da Talha e Bobadela |
Areiros, a nascente da auto-estrada do norte - lote 17

Quartos: 0

WCs: 1

Área: 68m²

Proprietário: SANTANDER

Email: dilia.santos@servexternos.santander.pt

Comercial: Dilia Santos

Telefone: 938885885

Características

Tipo de Imóvel: Loja / comércio

Tipologia: Não aplicável

Concelho: Loures

Freguesia: Santa Iria de Azoia, São João da Talha e Bobadela

Zona: Areeiros, a nascente da auto-estrada do norte - lote 17

Negócio: Venda

Ano construção: 1980

Certificado Energético: C

Área do Logradouro: 0 m²

Área útil: 68 m²

Área bruta coberta: 68 m²

Área Estacionamento: 0 m²

Área Terreno: 0 m²

Nº de Quartos: 0

Nº de Salas: 0

Nº de WCs: 1

Descrição

Imóvel composto por 0 sala(s), 0 quarto(s) e 0 wc(s).

Morada: Carlos Botelho

Tipo de propriedade: Propriedade Plena

Imóvel detido a 100%

Coordenadas GPS: 38°49'59"N 9°06'27"W

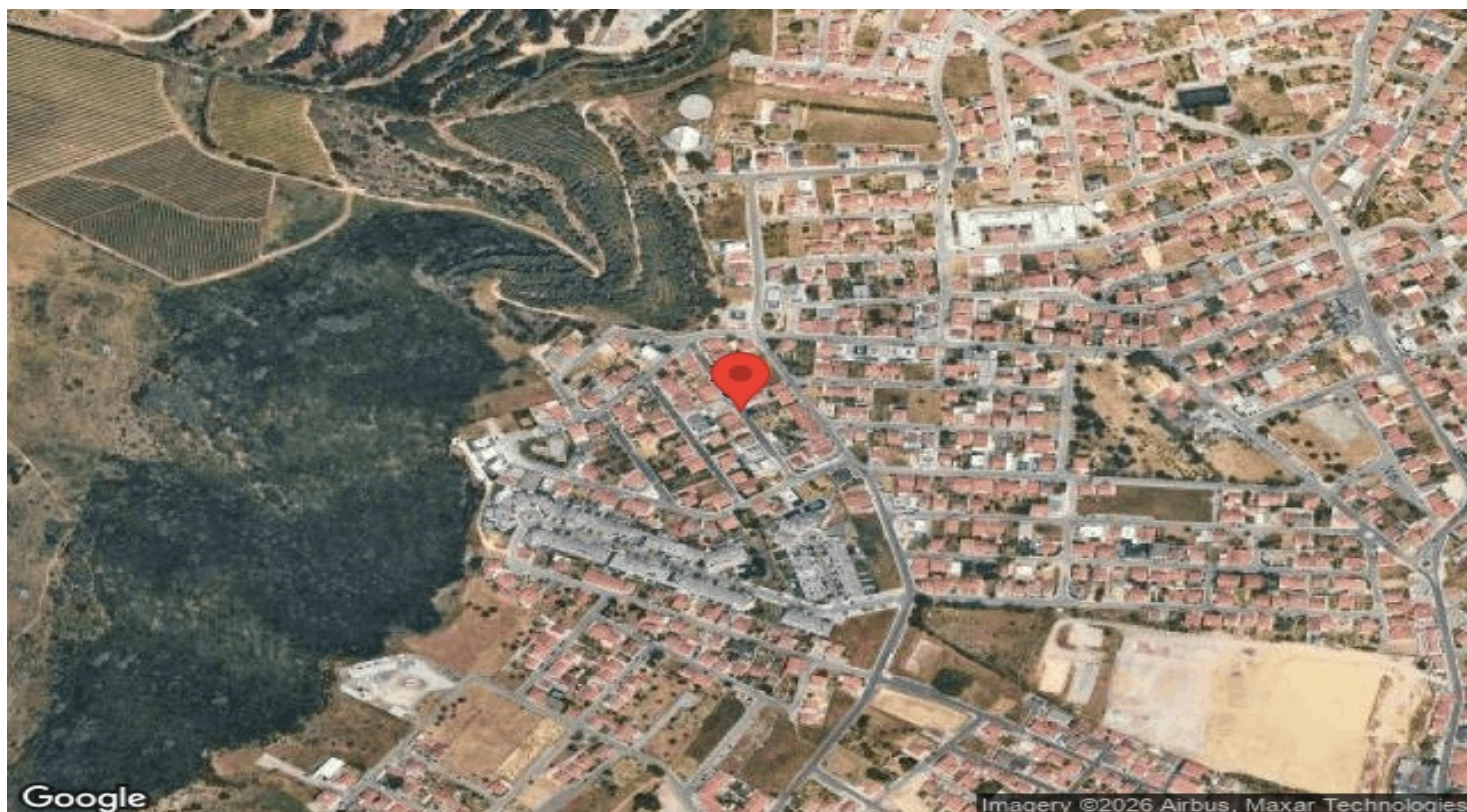

BANCO SANTANDER TOTTA, S.A., com sede em Lisboa, na Rua do Ouro, 88, com o capital social de € 1.256.723.284,00 (mil duzentos e cinquenta e seis milhões setecentos e vinte e três mil duzentos e oitenta e quatro Euro), matriculado na Conservatória de Registo Comercial de Lisboa com o Número Único de Matrícula e de Pessoa Coletiva (NIPC) 500 844 321, encontra-se registado na CMVM (Nº 130), e está autorizado pelo Banco de Portugal para o exercício do comércio bancário (Cód. 18)

As informações e indicações disponibilizadas neste site não têm valor contratual, podendo ser alteradas sem aviso prévio a todo o tempo. O Banco não assume qualquer responsabilidade pela atualidade, exatidão, integridade ou qualidade das informações e imagens publicadas

Para esclarecimento de quaisquer dúvidas ou obtenção de informações complementares, deverá consultar o proprietário e a documentação do imóvel